

# Uudistuvat Luontoon-palvelut

Kansallisen ulkoilutietopalvelun  
kokonaisuuden esittely Webinaari  
21.5.2024

**Niko Tynkkynen**  
Metsähallitus

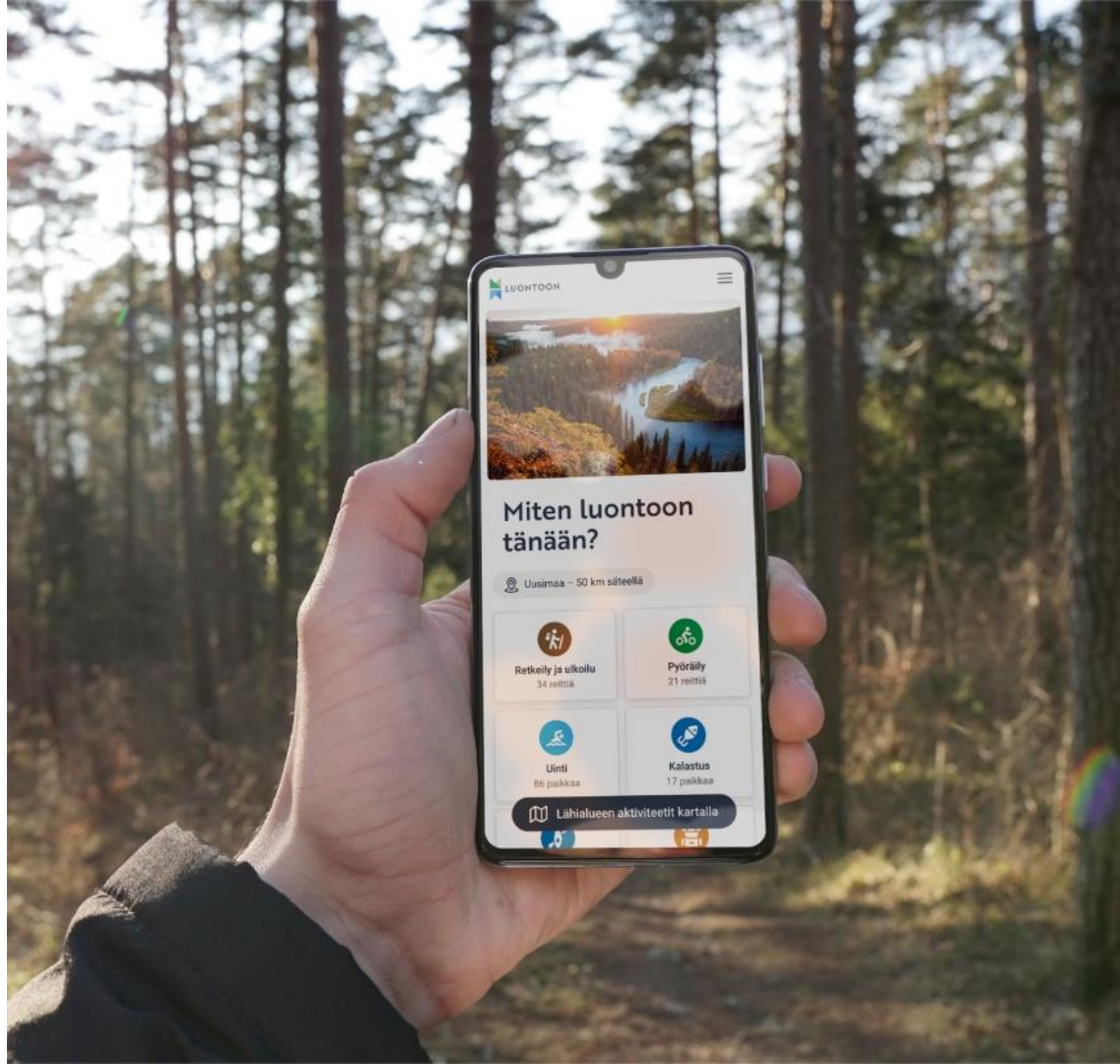

# Luontoon-palvelut innostavat kaikki virkistäytymään Suomen luontoon kestäväällä tavalla.

- Luontoon.fi -palvelu uudistetaan ja sen rinnalle kehitetään Luontoon-sovellus.
- Uudet Luontoon-palvelut toimivat ulkoilutietopalveluna kooten valtakunnallisesti tietoa eri toimijoiden tarjoamista ulkoilu- ja retkeilykohteista, -reiteistä ja -palveluista.
- Tavoitteena on julkaista palvelujen ensimmäiset versiot vuoden 2024 lopussa.

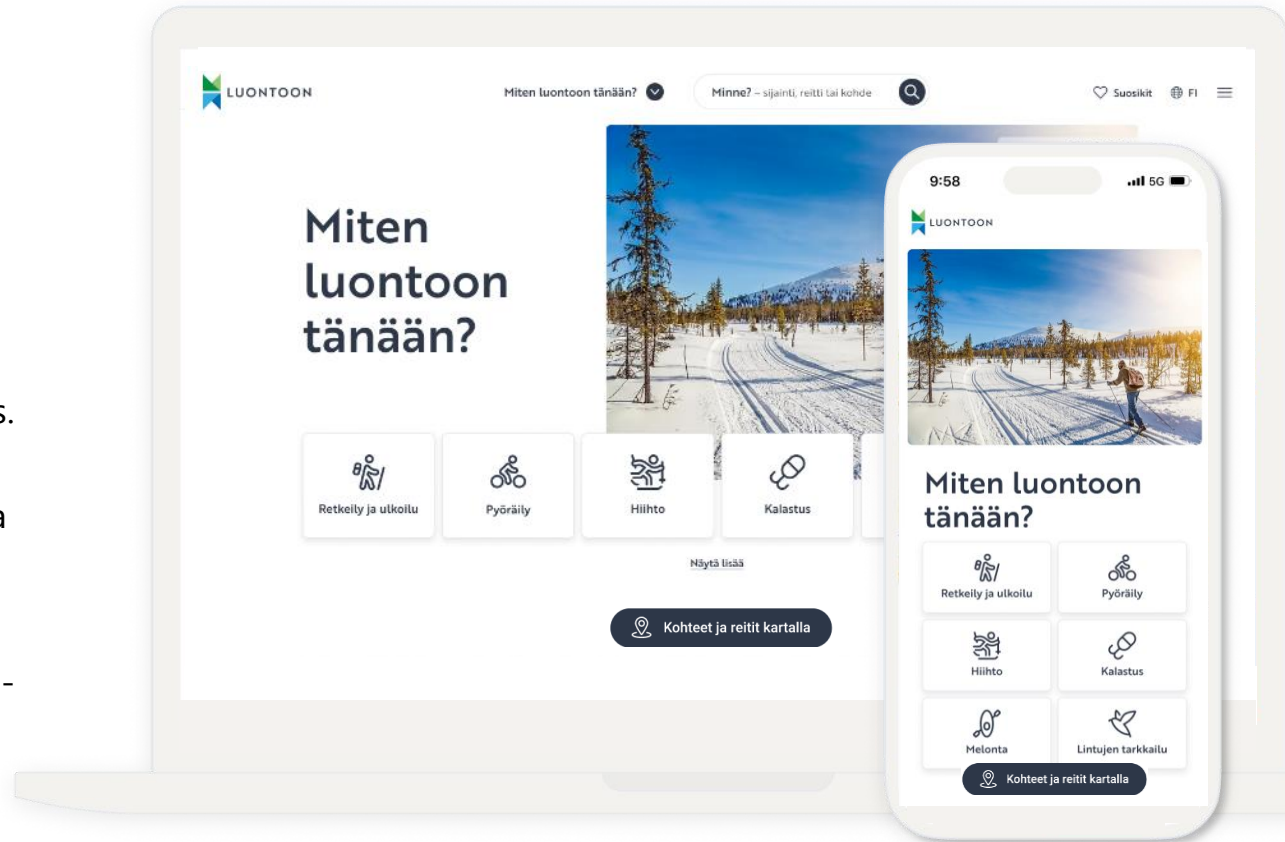

# Löydä oma tapasi virkistäytyä Suomen luonnosta.

## Etusivu

- Ulkoilun ja luonnossa virkistäytymisen aktiviteetit.
- Aktiviteettiesittelyt
- Pääaktiviteettien kohteet ja reitit kartalla.
- Suositut kohdetyypit, esim. kansallispuistot.
- Luontoon liittyvät ajankohtaiset sisällöt.

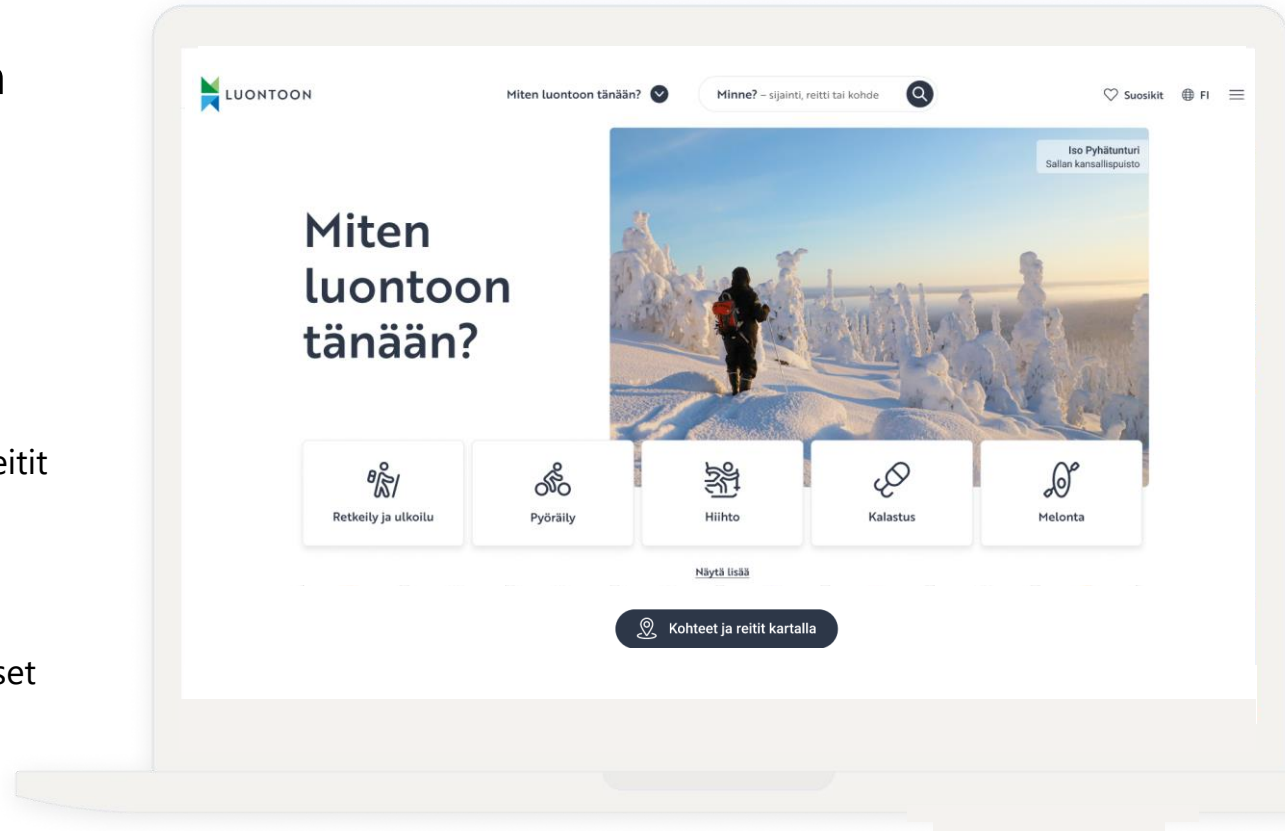

# Syvennä harrastustasi tai kokeile uutta.

## Pääaktiviteettien esittely

- Uusia ja kiinnostavia kohteita sekä reittejä.
- Harrastuksen eri muotojen esittely.
- Aktiviteettiin liittyviä kiinnostavia artikkeleita ja tapahtumia.
- Muiden aktiviteettien esittely tiiviimmin.

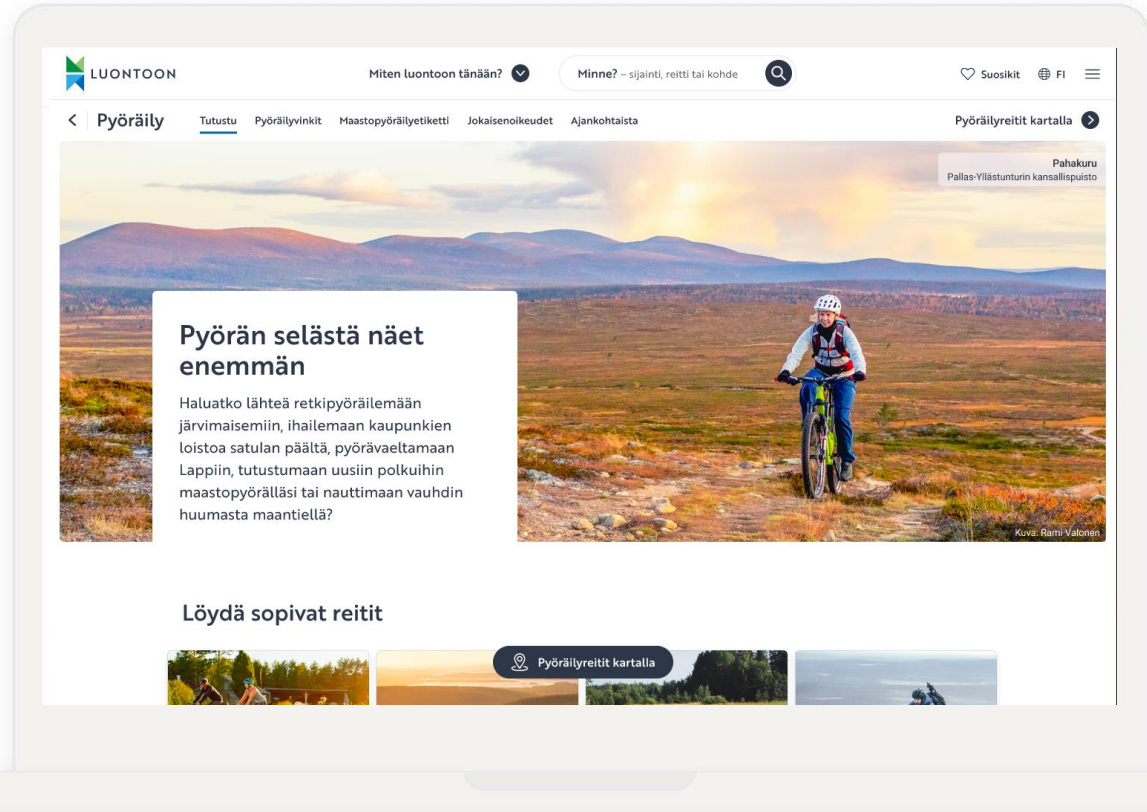

# Parhaat vinkit sujuvaan retkeen.

## Pääaktiviteettien esittely

- Hyödyllistä ja inspiroivaa tietoa niin kokeneelle harrastajalle kuin vasta-alkajalle.
- Varusteet, majoittuminen, retkiruoka, turvallisuus, tulenteko jne.

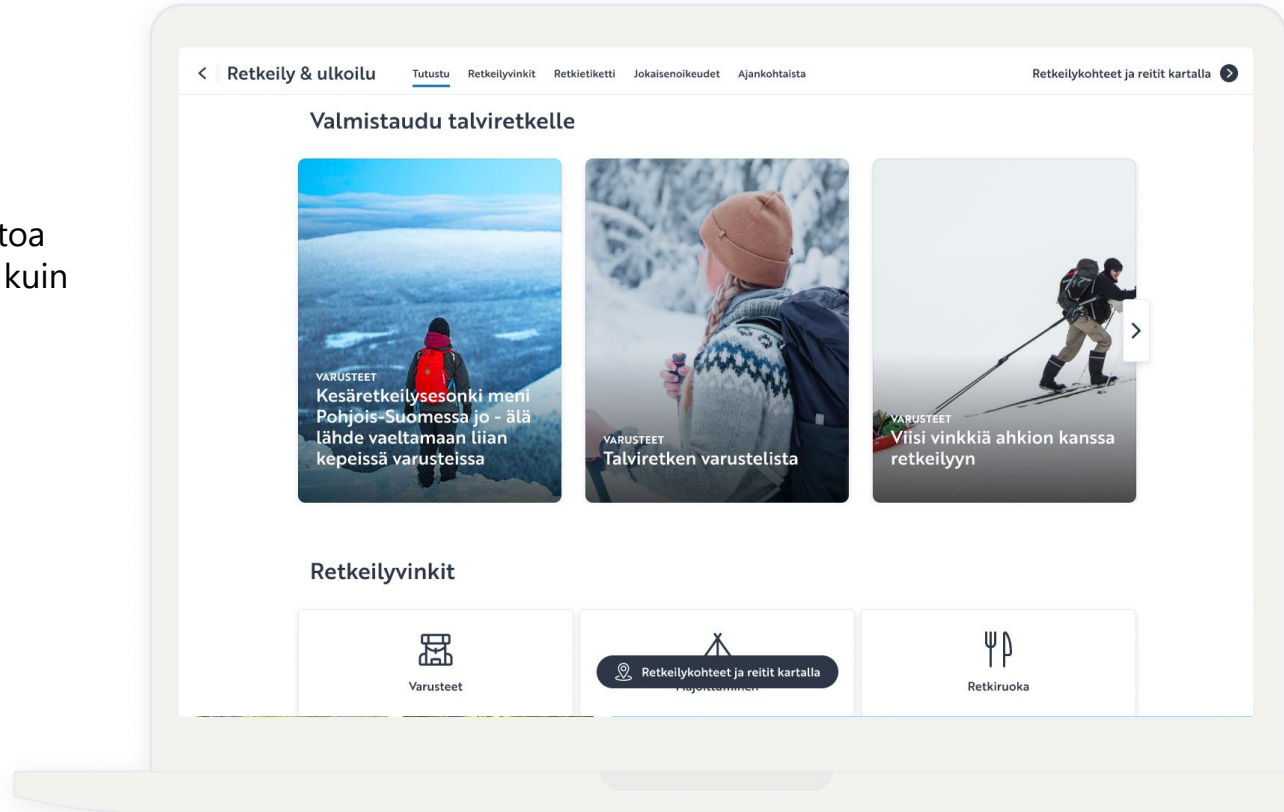

# Tunne oikeudet ja velvollisuudet.

## Pääaktiviteettien esittely

- Lajiin liittyvät etiketit ja tieto jokaisenoikeuksista auttaa ja ohjaa nauttimaan harrastamisesta, huomioimaan luonnon kestävyuden, oman turvallisuuden ja muut luonnossa liikkujat.

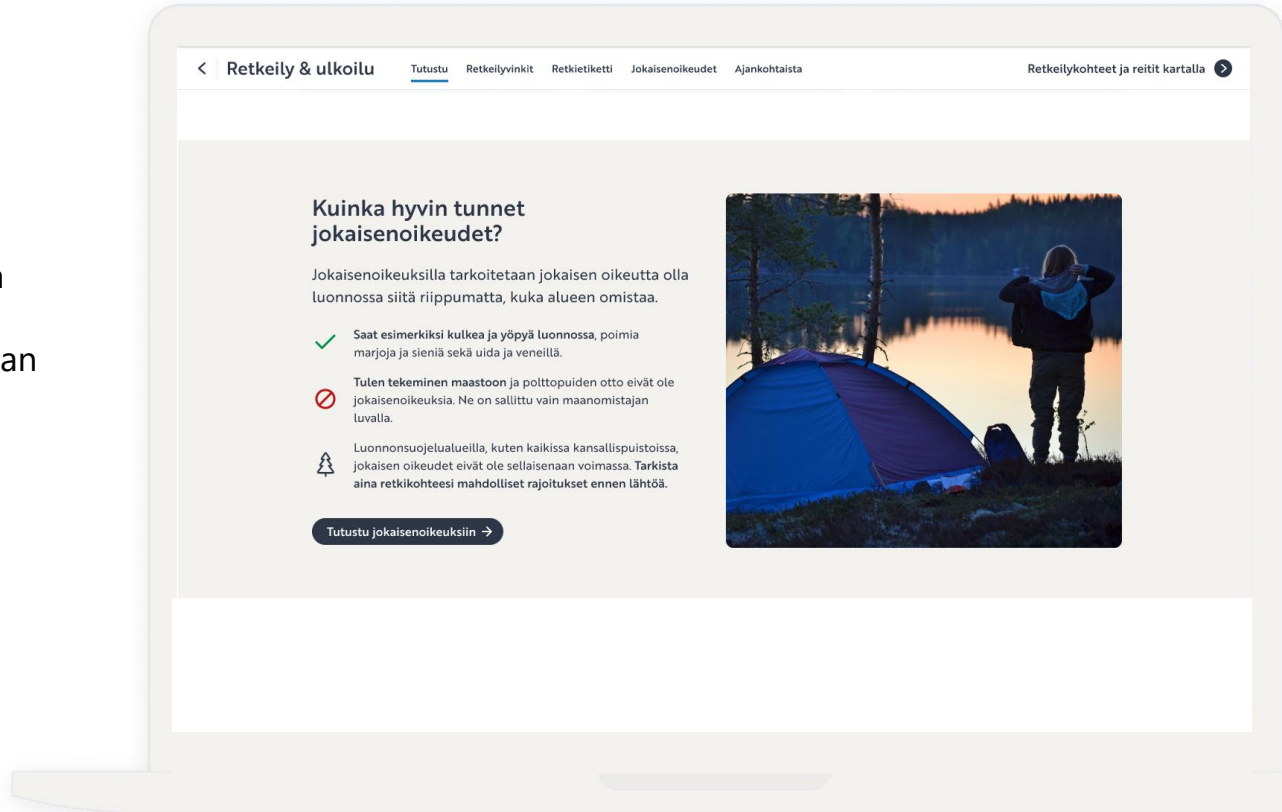

# Löydä sinulle sopivia kohteita ja reittejä.

## Kohde- ja reittihaku

- Valitun pääaktiviteetin kohteet ja reitit niin läheltä kuin kauempaakin Suomesta.
- Kohteiden ja reittien haku ominaisuuksien perusteella; esim. kansallispuistot tai halutun mittaiset sekä esteettömät reitit.
- Lisäksi retkeilyyn ja ulkoiluun kartalla pistemäisesti mm. uimapaikat ja frisbeegolfradat.

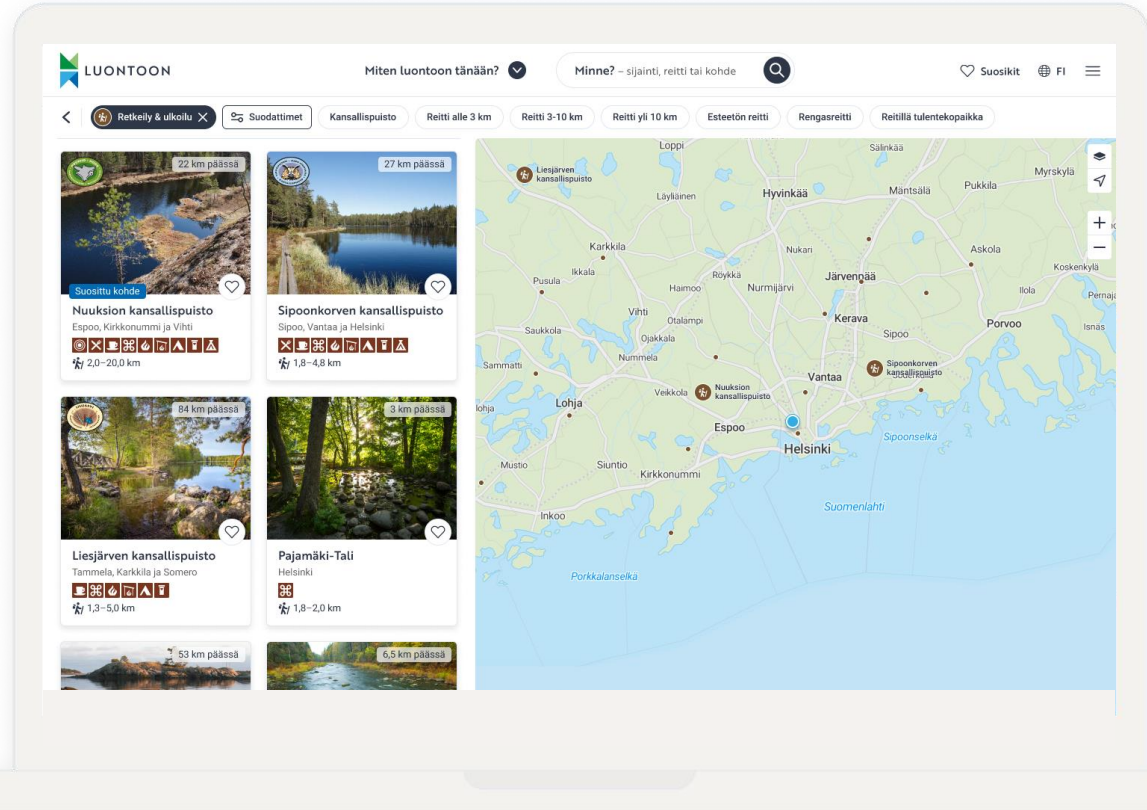

# Löydä sinulle sopivia kohteita ja reittejä.

## Pyöräilyreitit

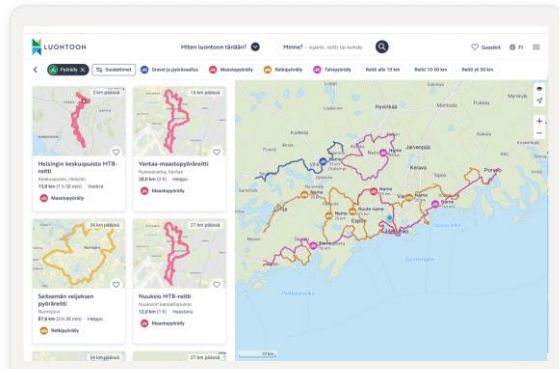

## Melontareitit

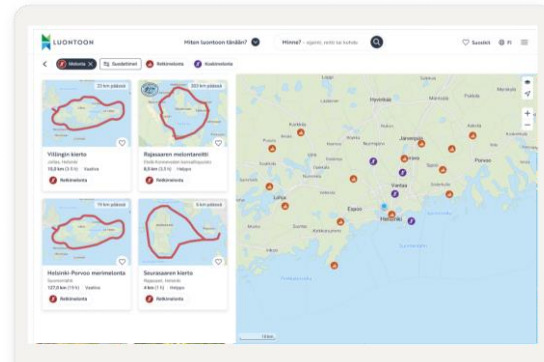

## Kalastuspaikat

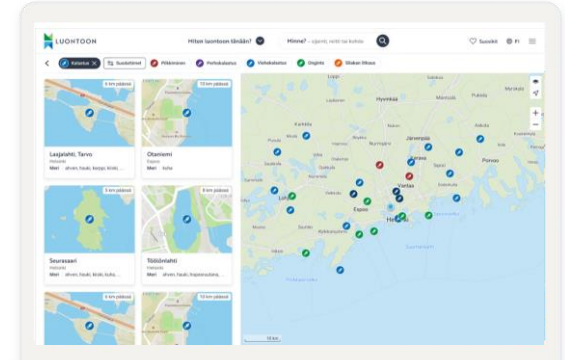

# Tutustu retkesi kohteeseen.

## Kohde-esittely

- Valokuvat ja yleinen esittely
- Aktiviteetit ja reitit.
- Luonto, nähtävyydet ja historia.
- Palvelut.
- Saapuminen.
- Kohteeseen liittyvät säännöt.
- Ajankohtaiset olosuhteet.
- Asiakaspalvelu.
- Muiden kuin Metsähallituksen ylläpitämien kohteiden esittely tiiviimmin.

**LUONTOON** Miten luontoon tänään? Minne? – sijainti, reitti tai kohde

Retkeily & ulkoilu > Kohteet & reitit >

### Sipoonkorven kansallispuisto

Tutustu Aktiviteetit ja reitit Palvelut Saapuminen Ajankohtaista

**Löydä vehmas maaseutu kaupungista, vain hetken matkan päässä Helsingistä. Kylät polveilevien perinnumaisempien keskellä, korpien hämy sekä mainiot sienii- ja marjamaastot kutsuvat sinut rentoutumaan ja nauttimaan Sipoonkorpeen.**

- ✓ Erämaa lähellä kaupunkia
- ✓ Hyvät joukkoliikenneyhteydet
- ✓ Monipuoliset reitit ympäri vuoden
- ✓ Vaativa esteetön reitti
- ✓ Sieni- ja marjamaastot

Ajankohtaista > Ohjeet ja säännöt >

**SIJAINTI**  
Uusimaa  
Sipoo, Vantaa ja Helsinki

# Tärkeät ohjeet yhdellä silmäyksellä.

## Kohde-esittely

- Kohteen tyyppi ja sen vaikutus jokaisenoikeuksiin
- Tulenteko
- Leiriytyminen
- Jätehuolto
- Lemmikit
- Kulttuuriperinnön suojelu
- Turvallisuus

### Muista Oulangan kansallispuistossa

Kansallispuisto on luonnonsuojelualue. Jokaisenoikeudet eivät ole voimassa sellaisenaan kansallispuistoissa. [Jokaisenoikeudet >](#)

**Leiriydy vain sallituilla leiriytymispaikoilla**  
Leiriytyminen on sallittua ainoastaan merkittyjen tauko- ja tulentekopaikkojen sekä tupien välittömässä läheisyydessä.

**Tee tulet vain sallituilla paikoilla**  
Tulenteko on sallittua ainoastaan merkityillä tulentekopaikoilla. Tarkista aina voimassa oleva maastopalvaroitus ennen tulentekoa. [Tulentekopaikat >](#)

**Muista tuoda roskapussi**  
Kansallispuistossa ei ole lajittelupistettä. Tuo roskapussi ja vie roskat mennessäsi. [Roskaton retkeily Oulangalla >](#)

**Pidä lemmikit aina kytettyinä**  
Lemmikit saavat tehdä jätöksensä luontoon, hieman poluista sivuamalla.

[Oulangan kansallispuiston ohjeet ja säännöt >](#)

### Muista Berghamnin perinneympäristössä

**Olet arvokkaassa kulttuuriympäristössä**  
Toimit vastuullisesti, kun et jätä kohteelle jälkiä käynnistäsi.

**Liiku varoen**  
Käytä vain merkittyjä reittejä. Näin suojelet sekä kohdetta että itseäsi.

**Leiriydy vain sallituilla leiriytymispaikoilla**  
Leiriytyminen on sallittua ainoastaan merkittyjen tauko- ja tulentekopaikkojen sekä tupien välittömässä läheisyydessä.

**Tee tulet vain sallituilla paikoilla**  
Tulenteko on sallittua ainoastaan merkityillä tulentekopaikoilla. Tarkista aina voimassa oleva maastopalvaroitus ennen tulentekoa.

**Pidä lemmikit aina kytettyinä**  
Muista koirankakkapussi ja korjaa jätökset pois.

# Opastusta reitillä liikkumiseen.

## Pääaktiviteettien reittiesittely

- Reitti ja sijaintisi kartalla.
- Reitin esittely ja esteettömyyden kuvaus.
- Reitin varrella sijaitsevat retkeilyrakenteet ja -palvelut.

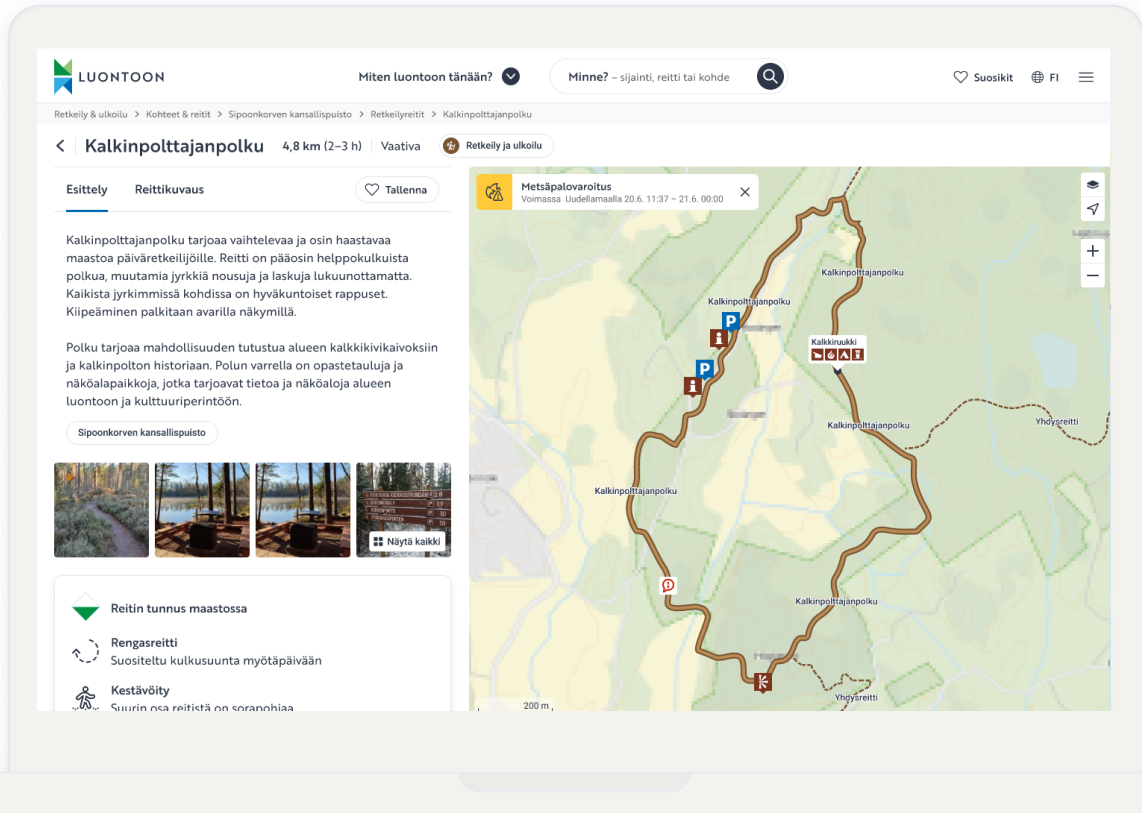

# Kohde- ja reittiesittelyt.

## Pyöräilyreitit

- ✓ Lähes pääasiassa tasainen Helingin heikkopuiston viherysteydellä
- ✓ Maastoin kamaalipuiston kumpuilevat trankkareidit ja kirkkakaivon kumpuileva laakso
- ✓ Lohjanharjun ja Lohjanjärven puoli ja ulkoilureitti
- ✓ Pitkänen, Biliäinen ja Huuson maaseutiympäristö sekä Huuson laivan varustamon ja sataman alue
- ✓ Ikkunan vierähtäessä satama-alue tarjoo näköalaa ja aistiloimaa

## Melontareitit

- ✓ Reitti sisältää kanto-osaikkia
- ✓ Reitin varrella sadujärvenä
- ✓ Alueella hyviä kalastusmahdollisuuksia
- ✓ Hengettä avoimena

## Kalastuspaikat

- ✓ Tila
- ✓ Kala
- ✓ Kalma

Below the list, there are icons for 'Sivertä' and 'Kala' and a button for 'Kalaston ravinnolla'.

# Henkilökohtaista tukea retken eri vaiheissa.

## Luontoon-sovellus

- Kohteiden ja reittien kartat ja sisällöt käytettävissä ilman verkkoyhteyttä.
- Samat monipuoliset sisällöt kuin Luontoon.fi -verkkopalvelussa.

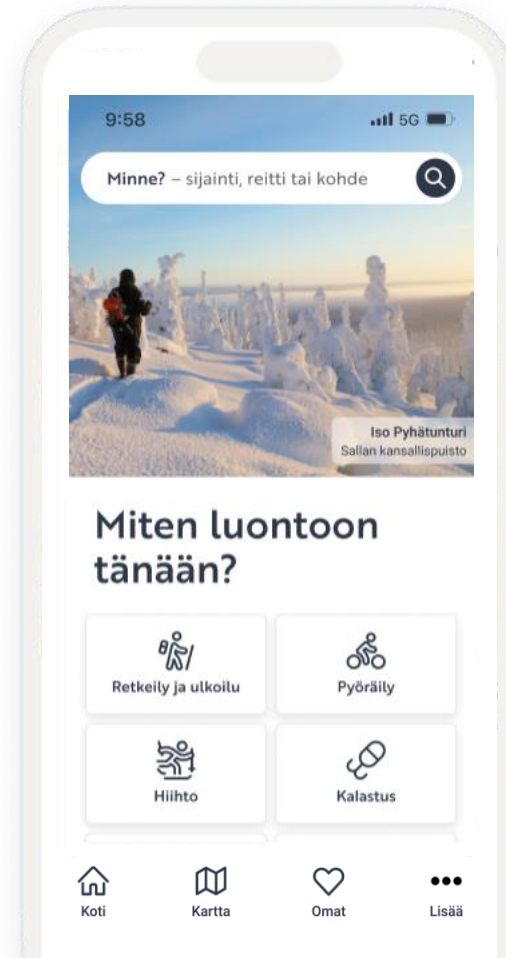

The logo consists of two stylized triangles pointing towards each other, one green on top and one blue on the bottom.

# METSÄHALLITUS

[www.metsa.fi](http://www.metsa.fi)

@metsahallitus\_forststyrelsen

@metsahallitus